

## **Elezioni EPPI 2018 – Istruzioni operative per il voto on-line**

*Cari colleghi, iscritti alla Cassa di Previdenza,*

nel prossimo mese di Maggio si terranno le **Elezioni per il rinnovo degli organi direttivi della nostra Cassa di Previdenza, "EPPI – Ente di Previdenza dei Periti Industriali e dei Periti Industriali Laureati"**, per il mandato 2018÷2022.

Quest'anno, per la prima volta, il voto elettorale non verrà espresso nel modo tradizionale, recandosi ad un seggio ed usando una scheda cartacea prestampata, ma **sarà effettuato esclusivamente con una procedura on-line**, utilizzabile da tutti gli aventi diritto, da qualsiasi luogo (cioè dalla propria abitazione, dall'ufficio e comunque da ogni posto ove sia disponibile una connessione web), usando un PC o un qualunque altro dispositivo informatico capace di connettersi al portale internet dell'EPPI.

Le operazioni di voto di svolgeranno nella settimana che va da **lunedì 14 a venerdì 18 Maggio**, esclusivamente **dalle ore 9:00 alle 17:00**; non sarà possibile esprimere il proprio voto al di fuori di questi orari.

**Alcuni Collegi si sono resi disponibili a fungere da "punto di assistenza"**, approntando presso la loro sede un apposito locale, dotato di postazione informatica connessa alla rete internet. In questo modo, oltre alla segretezza e la riservatezza delle operazioni, verrà assicurato il diritto di voto per coloro che preferiscono recarsi alla sede del proprio Collegio.

**Anche presso il nostro Collegio sarà allestito e disponibile un "punto di assistenza" alle operazioni di voto on-line, aperto nei seguenti orari:**

- lunedì 14 maggio dalle 9:00 alle 12:00;

- mercoledì 16 maggio dalle 15:00 alle 17:00;

Dopo le ore 17:00 di venerdì 18 maggio non sarà più possibile esprimere il proprio voto, neppure per chi sarà già presente, prima di tale orario, all'interno dei "punti di assistenza" allestiti presso i Collegi territoriali.

---

Per riuscire ad esprimere il proprio voto in modo corretto e non incappare in problematiche a volte difficilmente risolvibili all'ultimo momento, elenchiamo nel seguito alcune semplici operazioni preliminari che ciascuno di Voi dovrebbe effettuare nel periodo antecedente quello di apertura del seggio elettorale on-line e già sopra indicato:

### **1 - AVERE A DISPOSIZIONE LE PROPRIE "CREDENZIALI" DI ACCESSO ALL'AREA PRIVATA DEL SITO DELL'EPPI**

Si ricorda che il login all'area privata del sito dell'EPPI, denominata "EPPI Life", si effettua utilizzando il proprio numero di Matricola EPPI e la Password indicata in fase di primo accesso.

Tutti gli iscritti dovrebbero aver attivato l'accesso all'area privata in quanto sulla stessa si compilano le modulistiche fiscali (es. Modello EPPI 03) e si scaricano i dati per i versamenti dei contributi previdenziali; nel caso tali incombenze fossero espletate dal Vs. fiscalista siete invitati ad ottenere dallo stesso le credenziali di accesso.

Nella figura seguente è evidenziato il pannello di accesso all'area privata del sito EPPI.

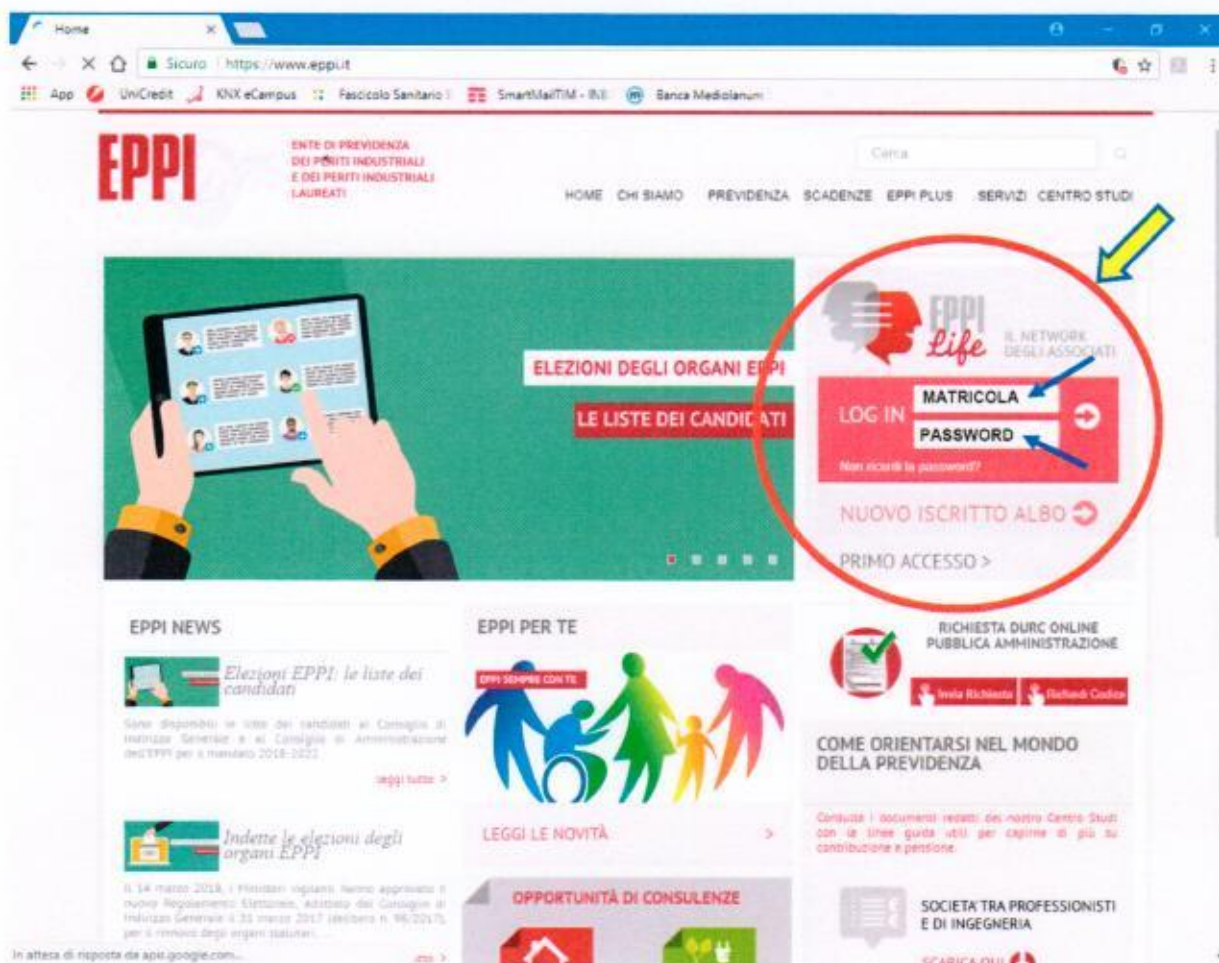

## 2 - AVERE A DISPOSIZIONE UNA PROPRIA CASELLA DI POSTA ELETTRONICA CERTIFICATA – PEC, ATTIVA E FUNZIONANTE, ED ESSERE IN GRADO DI RICEVERE E LEGGERE I MESSAGGI GIUNTI SULLA STESSA

Ogni professionista è obbligato ad avere una casella PEC funzionante; l'EPPI, per i propri iscritti, volendolo, ne rende disponibile anche una gratuita, del tipo [nome.cognome@pec.epi.it](mailto:nome.cognome@pec.epi.it).

E' comunque necessario che tale casella sia "attiva" (Attenzione che spesso gli indirizzi si "disattivano" automaticamente quando non utilizzati per un lungo periodo) e che Vi sia possibile leggere i messaggi ricevuti, cioè che siate in possesso delle relative credenziali, per un accesso da web, con un browser (come Explorer, Chrome, ecc.), o che ne abbiate configurato un account su di un programma di mailing (come Outlook, ecc.).

Siete quindi invitati a verificare quanto prima la funzionalità della Vs. casella PEC, magari anche scambiando un messaggio, chiedendo risposta specifica, con la segreteria del Collegio, all'indirizzo [collegiodireggioemilia@pec.cnpi.it](mailto:collegiodireggioemilia@pec.cnpi.it)

## 3 - VERIFICARE SE NEL PROPRIO "PROFILO" REGISTRATO NELL'AREA PRIVATA DEL SITO DELL'EPPI RISULTA CARICATO L'INDIRIZZO "PEC" DI CUI AL PUNTO PRECEDENTE E, SE DEL CASO, INSERIRLO / MODIFICARLO

Utilizzando le credenziali di cui al punto 1 precedente accedete alla Vs. area privata del sito dell'EPPI e, da qui, scegliete, il alto a sinistra, di accedere al Vs. "profilo", poi, nel relativo sottomenù, scegliete la voce "i miei dati", così come stilizzato nella prima delle due immagini seguenti.

Verificate quindi, come indicato nell'immagine successiva, che nella Vs. "anagrafica" sia indicato lo stesso indirizzo di posta elettronica certificata - PEC di

Qualora nell' "anagrafica" non fosse presente il Vs. indirizzo PEC, oppure non fosse aggiornato o corrispondente a quello di cui al punto 2 precedente, dovrete inserirlo o cambiarlo selezionando il pulsante "modifica" indicato a destra nell'immagine precedente o contattare il prima possibile gli uffici dell'EPPI, al numero telefonico 06-44001.

**4 - A PARTIRE DA LUNEDI' 7 MAGGIO, E COMUNQUE PRIMA DI ESPLETARE IL VOTO, ACCEDERE ALLA PROPRIA AREA PRIVATA DEL SITO DELL'EPPI, SEZIONE "Area Elezioni 2018/2022", E RICHIEDERE IL CODICE PIN, NECESSARIO PER L'ACCESSO ALLA "CABINA ELETTORALE ELETTRONICA"**

A partire da lunedì 7 maggio 2018, e fino alle ore 16:00 di venerdì 18 maggio (cioè fino ad un'ora prima della chiusura completa dei seggi), sarà necessario accedere, utilizzando le credenziali di cui al punto 1 precedente, alla propria area privata del sito dell'EPPI e da qui scegliere, nel menù a sinistra, la sezione "Area Elezioni 2018/2022".

Successivamente scegliere, nel sottomenù della sezione e come indicato nella figura seguente, la voce "Partecipa al voto" o "Richiesta PIN" o comunque accedere alla **funzione di "Richiesta PIN"**, ancora in fase di allestimento e della quale avremo maggiori dettagli ed informazioni, nei prossimi giorni, direttamente dalle news dell'EPPI (si tratterà di una voce di menù o di un pulsante da azionare).

**5 - ANNOTARSI IL CODICE PIN RICEVUTO DALL'EPPI ATTRAVERSO UN MESSAGGIO DI POSTA ELETTRONICA CERTIFICATA INVIATO ALL'INDIRIZZO INDICATO NEL "PROFILO" E RISULTANTE NEL LORO ARCHIVIO**

A seguito della richiesta di emissione del codice PIN di cui al punto 4 precedente l'EPPI invierà un messaggio di posta elettronica certificata, contenente tale codice, sull'indirizzo PEC a loro risultante, cioè su quello presente nell' "anagrafica" personale di ogni iscritto e di cui al punto 3 precedente, che, se si sono effettuate correttamente le operazioni fin qui indicate, dovrebbe corrispondere con quello su cui siete in grado di ricevere e leggere messaggi e di cui al punto 2 precedente.

Accedete quindi alla Vs. casella PEC, aprite il messaggio inviato dall'EPPI ed annotatevi il Codice PIN indicato nello stesso.

In caso di smarrimento o altri problemi in merito al codice PIN ricevuto sarà possibile ripetere la richiesta di tale codice, con le modalità indicate al punto 4, fino alle ore 16:00 di venerdì 18 maggio; in ogni caso risulterà funzionante ed utilizzabile per il voto solamente l'ultimo codice ricevuto.

**6 - AVENDO LA DISPONIBILITA' DELLE CREDENZIALI DI ACCESSO ALL'AREA PRIVATA DEL SITO DELL'EPPI E DEL CODICE PIN, DAL 7 AL 14 MAGGIO, ESCLUSIVAMENTE DALLE ORE 9:00 ALLE 17:00, ACCEDERE ALLA "CABINA ELETTORALE ELETTRONICA" ED ESPRIMERE IL PROPRIO VOTO**

Nelle giornate ed orari di apertura dei seggi elettorali on-line, già più volte indicati, per esprimere il voto sarà necessario accedere, utilizzando le credenziali di cui al punto 1 precedente, alla propria area privata del sito dell'EPPI e da qui inserire, nell'apposito "Box" che sarà presente nella sezione "Area Elezioni 2018/2022", il Codice PIN ricevuto via PEC e di cui al punto 5 precedente.

Si sarà così univocamente identificati ed automaticamente indirizzati alla "Cabina Elettorale Elettronica" dove saranno presenti le schede elettorali, riportanti le liste

cui al punto 2 precedente, cioè quello su cui siete in grado di ricevere e leggere messaggi.

The screenshot shows the EPPI Life website profile page. The browser address bar displays <https://life.eppi.it/profilo.aspx>. The page header includes the EPPI logo, the text "IL NETWORK (DEGLI ASSOCIATI)", a search bar, and the name "Selva RINO AMADORI" with a "Logout" link. The main navigation bar contains three sections: "IL TUO PROFILO", "I TUOI CONTRIBUTI", and "LA TUA PENSIONE".

Under "IL TUO PROFILO", a dropdown menu is open, listing the following options: "I miei dati", "Cambio password", "Posta certificata", and "Richiesta carta di credito". Two yellow arrows point to the "IL TUO PROFILO" menu and the "I miei dati" option. A red circle highlights the "I miei dati" option.

Under "I TUOI CONTRIBUTI", there is a list of links: "SALDO FLASH", "ESTRAITTO CONTO", "ECI", "RILASCIO CERTIFICATI", and "MONTANTE PREVIDENZIALE".

Under "LA TUA PENSIONE", there is a red piggy bank icon and a list of links: "CALCOLA LA TUA PENSIONE" and "CERTIFICAZIONI E CEDOLINI".

On the left side, there is a vertical menu with the following items: "AREA ELEZIONI 2018/2022", "PAGAMENTO", "LE TUE RICHIESTE", "LE TUE DICHIARAZIONI", "COORDINATE BANCARIE", "DOMANDA ALLEPPI", "INFORMAZIONI SUI CONTRIBUTI", and "INFORMAZIONI SULLE PRESTAZIONI".

In the center, there is a large red banner for "SECONDO ACCONTO 2017 16 APRILE". Below the banner, the text reads: "SECONDO ACCONTO 2017" and "Il 16 aprile è scaduto il termine per il versamento del secondo acconto 2017." Below this, it says: "Per sapere quanto devi versare clicca sul tasto 'IMPORTO DA VERSARE' che trovi qui in basso. Scopri come è calcolato l'acconto e le varie modalità di pagamento nella GUIDA qui a destra."

On the right side, there is a yellow banner for "SPECIALE ELEZIONI 2018 AREA ELEZIONI ENTRA >" and a grey banner for "SECONDO ACCONTO".

ed i candidati ammessi, per la propria area territoriale, sia per l'elezione del Consiglio di Indirizzo Generale che per il Consiglio di Amministrazione, e sarà possibile esprimere il proprio voto.

---

Il percorso sopra indicato nel dettaglio, che è molto più difficile da spiegare che da effettuare, Vi **permetterà di esprimere ed espletare correttamente il Vs. diritto/dovere di voto per il rinnovo degli organi direttivi della nostra Cassa di Previdenza.**

A molti di Voi alcuni dei passaggi sopra indicati sembreranno "banali" o "scontati", ma con la presente circolare, anche in occasione della importante novità del "voto on-line", si sono volute fornire le istruzioni a tutti gli iscritti, anche a quelli meno informati o predisposti all'uso della tecnologia.

Per chi è abituato ad accedere ai portali e ad utilizzare la posta elettronica certificata il sistema descritto risulterà certamente "semplice" ed "intuitivo" ma si sono voluti fornire gli strumenti per cui diventi tale anche per chi non ha le abitudini sopracitate.

Invitiamo comunque tutti coloro che intenderanno utilizzare il "punto di assistenza" alle operazioni di voto on-line che verrà allestito presso la sede del Collegio di presentarsi muniti delle credenziali di accesso alla propria area privata del sito dell'EPPI, e di cui al punto 1 precedente, nonché del Codice PIN di cui al punto 5 precedente o comunque delle credenziali per l'accesso e l'utilizzo della propria casella di posta elettronica certificata - PEC.

**PENSA AL TUO FUTURO PREVIDENZIALE ED ASSISTENZIALE,  
SCEGLI CHI GESTIRA' ANCHE IL TUO DENARO ...  
PARTECIPA ALLE ELEZIONI  
ED ESPRIMI IL TUO VOTO !**